

**PROFIL
DESA GIRIJAYA
TAHUN 2022**



**DESA GIRIJAYA
KECAMATAN CIKAJANG
KABUPATEN GARUT PROVINSI JAWA BARAT**

➤ MONOGRAFI DESA GIRIJAYA

DATA MONOGRAFI DESA

- | | |
|-----------------------|-----------------------|
| 1. Desa/ Kelurahan | : GIRIJAYA |
| 2. Nomor Kode | : 2004 |
| 3. Kecamatan | : CIKAJANG |
| 4. Kabupaten | : GARUT |
| 5. Propinsi | : JAWA BARAT |
| 6. Keadaan Data Bulan | : Agustus, Tahun 2021 |

➤ VISI MISI DESA GIRIJAYA

VISI

Berdasarkan analisis terhadap kondisi objektif dan potensi yang dimiliki Desa Girijaya dengan mempertimbangkan kesinambungan pembangunannya, maka visi Desa Girijaya tahun 2022-2027 adalah sebagai berikut:

**“DESA GIRIJAYA YANG LEBIH MAJU,
AGAMIS DAN BERBUDAYA”**

MISI

1. Melaksanakan program Desa yang transparan dan akuntabel
2. Reformasi Perangkat Desa dan Kelembagaan Desa guna meningkatkan pelayanan terhadap masyarakat
3. Peningkatan Kesehatan, kesejahteraan, dan Pendidikan Masyarakat.
4. Meningkatkan tata ruang lingkungan dan Daerah Aliran Sungai
5. Meningkatkan PADes dan pemberdayaan Ekonomi kerakyatan melalui BUMDES
6. Menjaga Keharmonisan masyarakat dalam kehidupan beragama, sosial dan, budaya melalui musyawarah dan kearifan lokal
7. Melaksanakan Pembangunan yang adil dan merata sesuai dengan kebutuhan
8. Meningkatkan Sumberdaya Manusia Dibidang Olah raga, Kesenian, dan Ekonomi Kreatif

- **BIDANG PEMERINTAHAN**

I. UMUM

1. Luas dan batas wilayah :

a. Letak

Secara geografis Desa Girijaya terletak disebelah selatan Ibukota Kecamatan Cikajang, merupakan bagian integral dari wilayah Kabupaten Garut dengan jarak dari Kecamatan 3Km dan dari Ibu Kota Kabupaten 30 Km, sedangkan dari Ibu Kota Provinsi sekitar± 90 Km dengan batas-batas wilayahnya sbb :

- Sebelah Utara : Desa Giriawas Kec. Cikajang
- Sebelah Selatan : Desa Cipangramatan Kec. Cikajang
- Sebelah Barat : Desa Cibodas Kec. Cikajang
- Sebelah Timur : Desa Mekarjaya Kec. Cikajang

b. Luas

Luas Wilayah Desa 448,430 Ha di Kecamatan Cikajang. yang terdiri dari :

- a. Tanah Pemukiman : 168,918 Ha
- b. Tanah Basah : 117,715 Ha
- c. Tanah Perkebunan Rakyat : 159,055 Ha
- d. Tanah Kuburan (TPU) : 1 Ha
- e. Tanah Perkantoran : 1,242 Ha

2. Kondisi Geografi

- a. Ketinggian dari permukaan laut : ±1.300 M
- b. Banyaknya curah hujan : 135 mm/ th
- c. Topografi (dataran rendah,tinggi,pantai) : DATARAN TINGGI
- d. Suhu udara rata-rata : 21° s/d 32°C

3. Orbitasi (Jarak dari pusat pemerintahan Desa/ Kelurahan)

- a. Jarak dari pusat pemerintahan Kecamatan : 3 Km
- b. Jarak dari ibu kota Kabupaten : 30 Km
- c. Jarak dari Ibukota Propinsi : 90 Km
- d. Jarak dari Ibukota Negara : 242 Km

PETA DESA GIRIJAYA

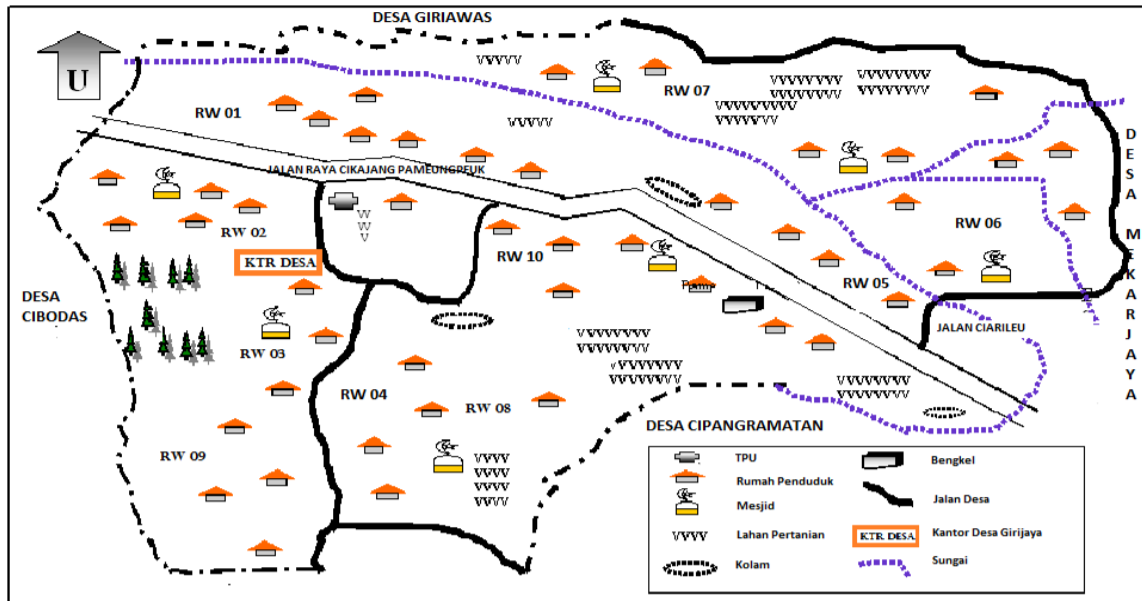

II. PERTANAHAN

1. Status :

- | | | |
|-----------------------------------|---|--------------------------------|
| a. Sertifikat hak milik | : | 2.266 buah (Sesuai arsip Desa) |
| b. Sertifikat hak Guna Usaha | : | - |
| c. Sertifikat Hak Guna Bangunan | : | - |
| d. Sertifikat Hak Pakai | : | - |
| e. Tanah Kas Desa: | | |
| 1) Tanah Bengkok | : | - |
| 2) Tanah titisari | : | - |
| 3) Tanah pangonan | : | - |
| 4) Tanah Desa lainnya | : | 1.400 M ² |
| f. Tanah bersertifikat | : | - |
| g. Tanah yang belum bersertifikat | : | 2.115 buah |

2. Peruntukan

- | | | |
|-------------------------|---|------------|
| a. Jalan | | |
| - Jalan Desa | : | 4.495 M |
| - Jalan Lingkungan | : | 16.113 M |
| b. Sawah dan ladang | : | - |
| c. Bangunan umum | : | 25 buah |
| d. Empang | : | 9 buah |
| e. Pemukiman/ perumahan | : | 168,918 Ha |
| f. Jalur Hijau | : | - |
| g. Perkuburan | : | 1 Ha |

3. Penggunaan

- a. Industri : -
- b. Pertokoan/ Perdagangan : -
- c. Perkantoran : 1,242 Ha
- d. Pasar Desa : -
- e. Tanah wakaf : 4.076,7 M²
- f. Tanah sawah
 - 1) Irigasi teknis : -
 - 2) Irigasi setengah teknis : -
 - 3) Irigasi sederhana : -
 - 4) Irigasi tadah hujan : -
 - 5) Sawah pasang surut : -
- g. Tanah kering
 - 1) Pekarangan : -
 - 2) Perladangan : -
 - 3) Tegalan : -
 - 4) Perkebunan Negara : -
 - 5) Perkebunan Swasta : -
 - 6) Perkebunan rakyat : 160,055 Ha
 - 7) Tempat rekreasi : -
- h. Tanah yang belum dikelola
 - 1) Hutan : -
 - 2) Rawa : -
 - 3) Lain-lain : -

III. KEPENDUDUKAN

1. Jumlah penduduk menurut :

a. Jenis Kelamin

- 1) Laki-laki : 4.378 Orang
- 2) Perempuan : 4.384 Orang
- Jumlah : 8.762 Orang
- Kepala Keluarga : 2.541 Orang

b. Kewarganegaraan :

1) WNI

- laki-laki : 4.378 Orang
- Perempuan : 4.384 Orang
- Jumlah : 8.762 Orang 8.756 Orang

2) WNA

- laki-laki : - Orang
- Perempuan : - Orang
- Jumlah : - Orang

2. Jumlah Penduduk menurut tingkat Pendidikan Tahun 2019

- a. Lulusan Pendidikan umum:
- 1) Taman Kanak-kanak : 431 Orang
 - 2) Sekolah Dasar : 2.807 Orang
 - 3) SMP / SLTP : 944 Orang
 - 4) SMA/SLTA : 649 Orang
 - 5) Akademi (D1-D3) : 52 Orang
 - 6) Sarjana (S1-S3) : 87 Orang
- b. Lulusan Pendidikan Khusus:
- 1) Pondok Pesantren : 72 Orang
 - 2) Madrasah : 168 Orang
 - 3) Sekolah Luar Biasa : - Orang
 - 4) Kursus Ketrampilan : 41 Orang

3. Jumlah Penduduk menurut mata pencaharian

- a. Karyawan :
- 1) Pegawai Negri Sipil : 40 Orang
 - 2) ABRI : 3 Orang
 - 3) Swasta : 173 Orang
- b. Wiraswasta /pedagang : 505 Orang
- c. Tani : 256 Orang
- d. Pertukangan : 65 Orang
- e. Buruh Tani : 1.747 Orang
- f. Pensiunan : 57 Orang
- g. Nelayan : - Orang
- h. Pemulung : 4 Orang
- i. Jasa : 74 Orang

4. Jumlah Penduduk menurut mobilitas/ mutasi penduduk Tahun 2021

- a. Lahir :
- 1) Laki-laki : 54 Orang
 - 2) Perempuan : 47 Orang
 - Jumlah : 101 Orang
- b. Mati :
- 1) Laki-laki : 33 Orang
 - 2) Perempuan : 32 Orang
 - 3) Jumlah : 65 Orang
- c. Datang :
- 1) Laki-laki : 18 Orang
 - 2) Perempuan : 15 Orang
 - Jumlah : 33 Orang
- d. Pindah :
- 1) Laki-laki : 75 Orang
 - 2) Perempuan : 49 Orang

Jumlah : 124 Orang

IV. JUMLAH PERANGKAT DESA

- 1. Kepala Desa : 1 Orang
- 2. Sekretaris Desa : 1 Orang
- 3. Kepala Seksi (KASI) : 3 Orang
- 4. Kepala Urusan (KAUR) : 3 Orang
- 5. Kepala Dusun : 3 Orang

V. PEMBINAAN RT / RW

- 1. a. Jumlah RT : 58 Orang
- b. Jumlah RW : 10 Orang
- 2. Jumlah Pengurus RT/ RW : 68 Orang

VI. JUMLAH PELAYANAN MASYARAKAT

- 1. Pelayanan umum : 1 Orang
- 2. Pelayanan Kependudukan : 1 Orang
- 3. Pelayanan legalisasi : 1 Orang

VII. PAJAK BUMI DAN BANGUNAN

- 1. Jumlah wajib pajak : 2.270 Orang
- 2. Jumlah SPPT : 2.270 Buah
- 3. Jumlah Ketetapan : Rp. 71.126.463

VIII. BADAN PERMUSYAWARATAN DESA (BPD)

- 1. Jumlah Anggota BPD : 7 Orang
- 2. Tgl, Bulan & Tahun Pengangkatan : 20 Juni 2019

IX. PERATURAN DESA

- 1. Jumlah Peraturan Desa yang ditetapkan : 10 buah
- 2. Jumlah Peraturan Desa yang disahkan : 10 buah

X. KEPUTUSAN KEPALA DESA

- 1. Jumlah Keputusan sebagai tindak lanjut dari peraturan Desa : 4 buah
- 2. Jumlah Keputusan yang merupakan Kebijakan Kepala Desa: - buah
- 3. Jumlah Keputusan Kepala Desa Yang bersifat mengatur: 39 buah

4. Jumlah Keputusan Kepala Desa Yang bersifat tidak mengatur : -
buah

XI. KEAMANAN DESA

1. Pembinaan HANSIP (LINMAS)

- a. Jumlah Anggota
- 1) Laki-laki : 32 orang
 - 2) Perempuan : - orang
- b. Alat Pemadam Kebakaran : -
- c. Jumlah HANSIP (LINMAS) terlatih : 32 orang

2. Ketentraman dan Ketertiban

- a. Jumlah Kejadian Kriminal : 8 kali
- b. Jumlah Bencana Alam : 5 kali
- c. Jumlah Operasi Penertiban : - kali
- d. Jumlah Penyuluhan : - kali
- e. Jumlah POSKAMLING : 10 buah
- f. Jumlah Kenakalan Remaja : - kali
- g. Jumlah Peronda Kampung : 60 kelompok
- h. Jumlah SATPAM : - orang
- i. Jumlah POSKO Bencana Alam : - buah
- j. Jumlah POSKO Hutan Lindung : - buah

3. Ideologi dan Politik

- a. Organisasi Sosial Masyarakat :
- 1) Jumlah Organisasi Sosial Yayasan dan sebagainya : -
organisasi
 - 2) Jumlah Organisasi Masyarakat : 6
organisasi
 - 3) Jumlah Tokoh Masyarakat dan Politik :
30 organisasi
 - 4) Jumlah Organisasi Profesi : -
Organisasi
- b. Pemilihan Umum
- 1) Jumlah Pemilih : 6.014 orang
 - 2) Jumlah TPS : 27 buah

XII. SURVEI DAN PENELITIAN

1. Jumlah Survei dan Penelitian : 1 kali
2. Kuliah Kerja Nyata : 2 kali

• BIDANG PEMBANGUNAN

I. AGAMA

Sarana Peribadatan

1. Jumlah Masjid : 11 buah
2. Jumlah Mushola : 35 buah
3. Jumlah Gereja : - buah
4. Jumlah Vihara : - buah
5. Jumlah Pura : - buah

II. KESEHATAN

1. Poliklinik/Balai Pelayanan Masyarakat : 1 buah

III. PENDIDIKAN

Tabel 1.1. Data Pendidikan Desa Girijaya

No	JENIS PENDIDIKAN	NEGERI			SWASTA		
		Gedung	Guru	Murid	Gedung	Guru	Murid
		Buah	orang	orang	buah	orang	orang
1.	TK/PAUD	-	-	-	6	31	401
2.	SD	2	24	725	-	-	-
3.	SLTP	-	-	-	1	16	145
4.	SLTA	-	-	-	-	-	-
5.	AKADEMI	-	-	-	-	-	-
6.	PT	-	-	-	-	-	-
JUMLAH		2	24	725	7	47	546

IV. SARANA OLAH RAGA / KESENIAN / KEBUDAYAAN DAN SOSIAL

1. Olah Raga :

- a. Lapangan Volly : 6 buah
- b. Lapangan Sepak Bola : 1 buah
- c. Lapangan Bulutangkis : 2 buah
- d. Lapangan Tenis Meja : 10 buah
- e. Lapangan Tenis : - buah
- f. Fitnes/ Sanggar Senam : - buah
- g. Rumah Bilyard : - buah

2. Kesenian / Kebudayaan :

- a. Sarana Krida : - buah
- b. Gelanggang Remaja : - buah
- c. Gedung Kesenian : - buah
- d. Gedung Bioskop : - buah

V. PRASARANA PERHUBUNGAN :

1. Jalan :

- a. Dusun/ Lingkungan : 12.000 m
- b. Desa : 2.978 m
- c. Ekonomi/Produksi : 5.100 m

- d. Kabupaten : - m
- e. Provinsi : 2.500 m
- 2. Jembatan** : 8 buah
 - a. Permanen : 4 buah (56 m)
 - b. Kayu/bambu : 4 buah (48 m)

VI. TELEKOMUNIKASI

- 1. Pemilikan Pesawat Telepon : 3 Orang
- 2. Pemilikan Pesawat TV : 2.389 Orang
- 3. Pemilikan Pesawat Radio : 12 buah
- 4. Pemilikan Antena Parabola : 363 buah
- 5. Pemilik TV Kabel : 62 KK

VII. ALAT TRANSPORTASI

- 1. Sepeda : 1.254 buah
- 2. Dokar/Delman : 4 buah
- 3. Gerobak : 3 buah
- 4. Kendaraan Beroda 3 : 3 buah
- 5. Sepeda Motor : 4.100 buah
- 6. Becak : 2 buah
- 7. Oplet/Mikrolet : 19 buah
- 8. Taksi : - buah
- 9. Mobil Dinas : - buah
- 10. Mobil Pribadi : 126 buah
- 11. Bus Kota : - buah
- 12. Bus Umum : - buah
- 13. Truk : 19 buah
- 14. Perahu Layar : - buah
- 15. Perahu Dayung/sampan : - buah
- 16. Perahu Motor : - buah
- 17. Lain-lain : - buah

VIII. INDUSTRI

- 1. Besar : - buah
- 2. Sedang : 1 buah
- 3. Kecil : 1 buah
- 4. Rumah Tangga : 11 buah

IX. PENGAIRAN

- 1. Waduk / Cek Dam : - buah
- 2. Saluran Irigasi : - buah
- 3. Gorong-gorong : 6 buah

- | | | |
|----------------|---|------------|
| 4. Pompa Air | : | 1.694 buah |
| 5. Pembagi Air | : | - buah |
| 6. Kincir Air | : | - buah |

X. PERTANIAN

- | | | |
|------------------------|---|-------------------------|
| 1. Padi dan Palawija : | | |
| a. Padi | : | - Ha - ton/ tahun |
| b. Palawija | : | 149 Ha 1.100 ton/ tahun |

XI. PETERNAKAN

- | | | |
|-----------------|---|------------|
| 1. Ayam Kampung | : | 1.979 ekor |
| 2. Ayam Ras | : | 1.532 ekor |
| 3. Bebek | : | 58 ekor |
| 4. Kambing | : | 42 ekor |
| 5. Domba | : | 436 ekor |
| 6. Sapi Perah | : | 328 ekor |
| 7. Sapi Biasa | : | 20 ekor |
| 8. Kuda | : | 3 ekor |
| 9. Kelinci | : | 259 ekor |

XII. PERDAGANGAN JASA

1. Perdagangan :

- | | | |
|----------------|---|----------|
| a. Toko | : | 6 buah |
| b. Warung | : | 236 buah |
| c. Kaki Lima | : | - buah |
| d. Supermarket | : | - buah |

2. Jasa :

- | | | |
|----------------------------------|---|----------|
| a. Travel Biro (Biro Perjalanan) | : | 2 buah |
| b. Penjahit | : | 21 orang |

XIII. PERKOPERASIAN

- | | | |
|---------------------------|---|--------|
| 1. Koperasi Simpan Pinjam | : | - buah |
| 2. Koperasi Unit | : | - buah |
| 3. Lumbung Desa | : | - buah |
| 4. Kredit Candak Kulak | : | - buah |
| 5. Badan-Badan Kredit | : | - buah |
| 6. Usaha Ekonomi Desa | : | 1 buah |
| 7. Lain-lain | : | - buah |

XIV. PERUMAHAN DAN JENIS KOMPLEK PEMUKIMAN

- | | | |
|-------------------|---|----------|
| 1. Perumahan : | | |
| a. Rumah Permanen | : | 486 buah |

- b. Rumah Semi Permanen : 72 buah
c. Rumah Non Permanen : 1.869 buah

XV. JUMLAH PROYEK DI DESA YANG DIBIYAI OLEH :

1. Swadaya Masyarakat : - buah
2. Kabupaten : 1 buah
3. Provinsi : 1 buah
4. Bantuan Gubernur : - buah
5. Bantuan Presiden : - buah

XVI. KEJUARAAN LOMBA DESA/KELURAHAN YANG PERNAH DIDAPAT

1. Tingkat Kecamatan : Juara - tahun
2. Tingkat Kabupaten/Kota : Juara 3 Tahun 2019
3. Tingkat Provinsi : Juara - tahun
4. Tingkat Nasional : Juara - tahun

XVII. LEMBAGA KEMASYARAKATAN DI DESA/KELURAHAN

1. Jumlah Pengurus LPMD : 7 orang
2. Jumlah Pengurus BPD : 7 orang
3. Jumlah Pengurus MUI : 6 orang
4. Jumlah Pengurus SATGAS LINMAS : 32 orang
5. Jumlah Pengurus Karang Taruna : 10 orang
6. Jumlah Pengurus Kader POSYANDU : 50 orang
7. Jumlah Pengurus PKK : 20 orang

• **BIDANG KEMASYARAKATAN**

I. KEAGAMAAN

1. Majelis Ta'lim : 5 Kelompok 250 Anggota
2. Remaja Masjid : 12 Kelompok 300 Anggota
3. Majelis Gereja : - Kelompok - Anggota
4. Majelis Budha : - Kelompok - Anggota
5. Majelis Hindu : - Kelompok - Anggota

II. KESEHATAN

1. Program Keluarga Berencana (KB)

- a. PIL : 408 orang
b. IUD : 684 orang
c. Suntik : 2.704 orang
d. Kondom : 48 orang
e. M O P : 8 orang
f. M O W : 124 orang
g. KB Mandiri : - orang

2. PUSKESMAS Pembantu (POSKESEDES)

a. Jumlah Pasien bulan Jan-Des 2018 :	-	orang
b. Tenaga Dokter :	-	orang
c. Tenaga Perawat :	-	orang
d. Tenaga Bidan :	1	orang
e. Tenaga Administrasi :	-	orang
3. Dukun Khitan/ Sunat :	-	orang
4. Dukun Bayi :	1	orang
5. Sinshe/ Tabib :	-	orang

III. OLAH RAGA

1. Sepak Bola :	10	kesebelasan
2. Basket :	-	perkumpulan
3. Volly Ball :	10	perkumpulan
4. Bulutangkis :	2	perkumpulan
5. Tenis Meja :	14	perkumpulan
6. Fitnes/ Sanggar Senam :	-	kelompok
7. Bilyard :	-	perkumpulan
8. Pecinta Alam :	-	perkumpulan

IV. KESENIAN/KEBUDAYAAN

1. Paduan Suara :	-	kelompok
2. Orkes Melayu :	1	perkumpulan
3. Kesenian Daerah :	4	perkumpulan
4. Band :	1	perkumpulan
5. Keroncong :	-	perkumpulan
6. Kosidah :	11	perkumpulan
7. Wayang Golek / Kulit / Orang :	-	perkumpulan

V. ORGANISASI SOSIAL

1. Pramuka Gudep :	-	gudep
2. Karang Taruna :	10	anggota
3. Panti Laras :	-	anggota
4. L S M :	-	anggota
5. Kelompok PKK :	10	Kelompok = 94 anggota
6. Dasa Wisma :	-	Kelompok = - anggota
7. Penyandang Tuna :	-	anggota
• Tuna Netra :	5	orang
• Tuna Rungu :	5	orang
• Tuna Grahita :	4	orang
• Tuna Daksa :	11	orang

- Tuna Susila : - orang
 - Tuna Wisma : - orang
8. Lapak : - orang
 9. Pemulung : 4 orang
 10. Nikah, Talak, Cerai, Rujuk :
 - a. Nikah : 32 orang
 - b. Talak : 6 orang
 - c. Cerai :
 - Cerai Mati : 6 orang
 - Cerai Hidup : 4 orang

• **PELAKSANAAN PROGRAM KERJA**

Pelaksanaan program kerja tahun 2010-2021 Desa Girijaya meliputi :

Tabel 1.2. Data Pembangunan Desa Girijaya

No.	Jenis Bangunan	Lokasi	TAHUN
1.	Pembangunan Jalan Rabat Beton	Jalan Desa Ciarileu	2010
2.	Pengaspalan	Jalan Cisigung	2010
3.	Pembangunan Jembatan	Lingkungan RW.02	2010
4.	Pembangunan Drainase	Jalan Desa	2010
5.	Pembangunan Sarana Air Pedesaan (PDAM)	Desa Girijaya	2010
6.	Pengaspalan Jalan Desa	Jalan Desa Dusun I	2013
7.	Pembangunan MTs. Al-Hafiz	RW.04	2013
8.	Pembangunan Drainase PPIP	Jalan Desa	2013
9.	Pembangunan Jalan Lingkungan PPIP	RW.01 – RW.10	2013
10.	Pembangunan Madrasah	RW.01	2014
11.	Pembangunan Madrasah	RW.03	2014
12.	Pembangunan Jembatan	Jalan Desa Dusun I	2014
13.	Pembangunan TPT/ Kirmir	Dusun I RW 02	2015
14.	Pembangunan Borongjong (DAS)	RW 01-04, dan 09	2015
15.	Pengaspalan	Jalan Desa	2015
16.	Pembangunan Jalan Lingkungan	RW.01 – RW.10	2015
17.	Biogas	RW 02, 04, 08	2015
18.	Rehab Kantor Desa Tahap II	Kantor Desa	2015
19.	Pengaspalan Jalan Desa (1.826 m)	RW 07 & RW 10	2016
20.	Pembangunan Skala RT dan RW	RW 01 – RW 10	2016
21.	Pembangunan Jalan Produksi	RW 01, 02, 08, 09	2016
22.	Pembangunan Sarana Keamanan (Siskamling)	RW 01, 06, 03, 09	2016
23.	Rehab Kantor Desa Tahap III	Kantor Desa	2016
24.	Pembangunan Drainase Jalan Desa	RW 01, 02, 04	2017
25.	Pembangunan posyandu	RW 06	2017
26.	Pembangunan Sarana Keamanan (SISKAMLING)	RW 02,04,05,07,08,10	2017
27.	Pembangunan Air Minum dan	RW 006	2017

	sanitasi		
28.	Pembangunan PIPANISASI 750m	RW 008	2017
29.	Pembangunan TPT	RW 001 (100 m)	2017
30.	Pembangunan Jalan Lingkungan (Skala RT/RW)	RW.01 – RW.10	2017
31.	Pembangunan Drainase Jalan Desa Lanjutan	RW. 01. 02 dan 04	2018
32.	Pembangunan TPT Lanjutan	RW 01	2018
33.	Pembangunan Embung	RW 01	2018
34.	Pembangunan Posyandu	RW 07	2018
35.	Pembangunan Rabat Beton Jalan Desa	RW 01, 02, dan 04	2018
36.	Bak Sampah	RW 01.04'07'09	2019
37.	Jaringan Instalasi Komunikasi	Kantor Desa	2019
38.	MCK	RW 03 dan 09	2019
39.	Pipanisasi	RW 03	2019
40.	jembatan	RW 06 dan 04	2019
41.	Rutilahu	RW 01 s/d 10	2019
42.	Posyandu	RW 01 dan 02	2019
43.	Rabat Beton Lanjutan	RW 04, 03 dan 09	2019
44.	Paud	RW 6 dan 8	2019
45.	TPT	RW 09	2019
46.	Rehab Prasarana Kantor desa	Desa Girijaya	2020
47.	TPT	RW 09	2020
48.	Pembangunan Wastapel	Desa Girijaya	2020
49.	Pembangunan PAUD	RW 09	2020
50.	Rabat Beton	Jalan Desa Girijaya	2020
51.	Drainase	RW 06	2020
52.	Pembangunan Lapang Voly	RW 01	2020
53.	Rutilahu	RW 01-10	2020
54.	Rabat Beton	Jalan Desa Girijaya	2021
55.	Rehabilitasi Poskesdes	RW 02	2021
56.	Rehabilitasi Kantor Desa	Desa Girijaya	2021
57.	Pembangunan Billboard	Desa Girijaya	2021
58.			
59.			

A. STRUKTUR ORGANISASI PEMERINTAHAN DESA

**STRUKTUR ORGANISASI
PEMERINTAHAN DESA
DESA GIRIJAYA KECAMATAN CIKAJANG
TAHUN 2021**

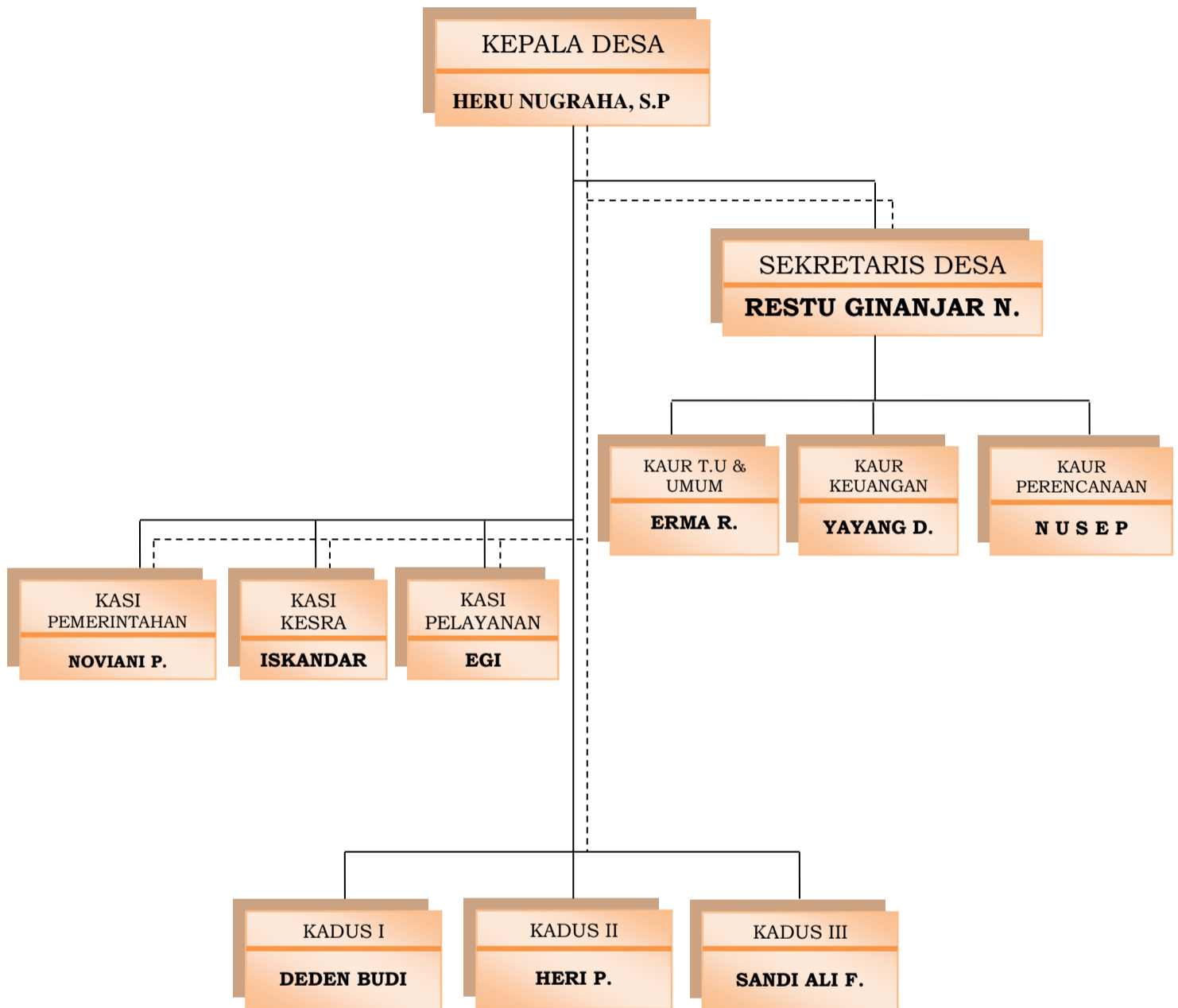

B. DAFTAR NAMA BPD DESA GIRIJAYA

NO	NAMA	JABATAN
1	Uuh Junaedi, S.Ag	Ketua
2	Dede Sidik	Wakil
3	Suhendi	Sekretaris
4	Wisnu Untung Sapotro	Anggota
5	Dedi Kurniawan	Anggota
6	Nina dwi Kartinawati	Anggota
7	Enjang Imam mulhakin	Anggota

C. DAFTAR PENGURUS PKK DESA GIRIJAYA

NO	JABATAN	NAMA
1.	KETUA	ELIS LISNAWATI
2.	WAKIL KETUA	YUNIATI
3.	SEKRETARIS	EPPI PUSPITA, S.Pt
4.	BENDAHARA	TATI SUHARTINI
5.	POKJA I	ELIS MINTARSIH
6.	POKJA II	SARI YUNINGSIH
7.	POKJA III	TETI ROSDIAWATI
8.	POKJA IV	LILIS KARTINI

D. SUSUNAN LPMD DESA GIRIJAYA

NO	NAMA	JABATAN	ALAMAT
1	ENJANG HARDIANA	Ketua	KP. Ciharus Rt. 002 Rw. 004
2	JAJANG TATA	Sekretaris	Kp. Ciharus Tonggoh Rt. 005 Rw. 009
3	SAEPUL RAHMAT	Anggota	Kp. Ciharus Sawah Rt. 007 Rw. 002
4	ONDANG NURDIN	Anggota	Kp. Mangunreja Rt. 001 Rw. 005
5	AAB SEHABUDIN	Anggota	Kp. Ranca Gantung Rt. 005 Rw. 007
6	AANG SUPARHAN	Anggota	Kp. Mangunreja Rt. 003 Rw. 005
7	YAYAT ROHIMAT	Anggota	Kp. Sukarasa Rt. 002 Rw. 001

E. DAFTAR LINMAS DESA GIRIJAYA

NO	NAMA	ALAMAT
1.	USMAN	Kp. Sukarasa Rt.04 Rw.01
2.	IRI	Kp. Sukarasa Rt.03 Rw.01
3.	DEDI	Kp. Sukarasa Rt.06 Rw.01
4.	TARMAN	Kp. Ciharus Sawah Rt.01 Rw.02
5.	RUSTANDI	Kp. Ciharus Sawah Rt.05 Rw.02
6.	AYI SUTARNA	Kp. Ciharus Sawah Rt.05 Rw.02
7.	ADIN	Kp. Ciharus Sawah Rt.01 Rw.02
8.	HASAN	Kp. Ciharus Sawah Rt.06 Rw.02
9.	ENGKAN	Kp. Ciharus Sawah Rt.05 Rw.02
10.	ENTANG	Kp. Ciharus Sawah Rt.02 Rw.02
11.	MAHDAR	Kp. Ciharus Tonggoh Rt.01 Rw.03
12.	MAKSUM	Kp. Ciharus Tonggoh Rt.04 Rw.03
13.	DIDIN	Kp. Ciharus Rt.02 Rw.04
14.	SOMADIN	Kp. Ciharus Rt.01 Rw.04
15.	MIDIN	Kp. Mangunreja Rt.03 Rw.05
16.	IYING	Kp. Mangunreja Rt.04 Rw.05
17.	ENDANG SUJANA	Kp. Mangunreja Rt.03 Rw.05
18.	EHEN SUHENGKI	Kp. Ciarileu Rt.01 Rw.06
19.	DADANG	Kp. Ciarileu Rt.06 Rw.06
20.	MAHYA	Kp. Ciarileu Rt.05 Rw.06
21.	NONO TARMONO	Kp. Ciarileu Rt.05 Rw.06
22.	AJAN	Kp. Ciarileu Rt.02 Rw.07
23.	ALIT	Kp. Ciarileu Rt.03 Rw.07
24.	EDOD	Kp. Ciharus Girang Rt.02 Rw.08
25.	EJE	Kp. Ciharus Bunuhan Rt.05 Rw.08
26.	OJO	Kp. Ciharus Tonggoh Rt.03 Rw.09
27.	ALO KOSIDIN	Kp. Ciharus Tonggoh Rt.04 Rw.09
28.	AIP	Kp. Mangunreja Rt.01 Rw.10
29.	AMAN	Kp. Mangunreja Rt.01 Rw.10
30.	DODO	Kp. Mangunreja Rt.02 Rw.10
31.	YAYA DUHER	Kp. Ciharus Girang Rt.04 Rw.08
32.	DIKI JAMALUDIN	Kp. Ciarileu Rt.03 Rw.07
33.	ROHAYAT	Kp. Ciarileu Rt.03 Rw.07

